

Erzurum İli, İspir İlçesi, Yukarı Mahalle 136 ada 53 numaralı parselde kayıtlı taşınmaz onaylı imar planında taşıt yolunun içinde kalması sebebiyle yolun yeniden düzenlenmesini içeren imar değişikliği

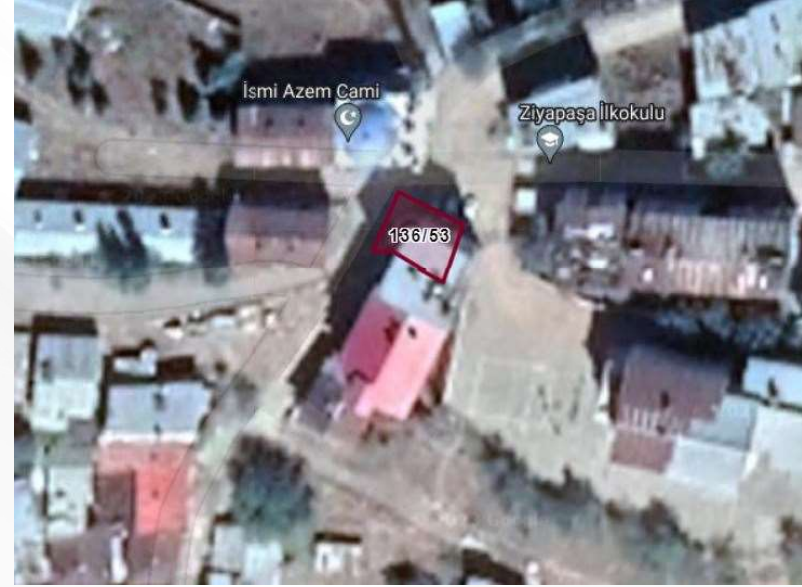

Alanın Uydu Görüntüsü (Uzak)



Alanın Uydu Görüntüsü (Yakın)

GÜNDEM 12

İmar ve Şehircilik Daire Başkanlığı

Erzurum İli, İspir İlçesi, Yukarı Mahalle 136 ada 53 numaralı parselde kayıtlı taşınmaz onaylı imar planında taşıt yolunun içinde kalması sebebiyle yolun yeniden düzenlenmesini içeren imar değişikliği

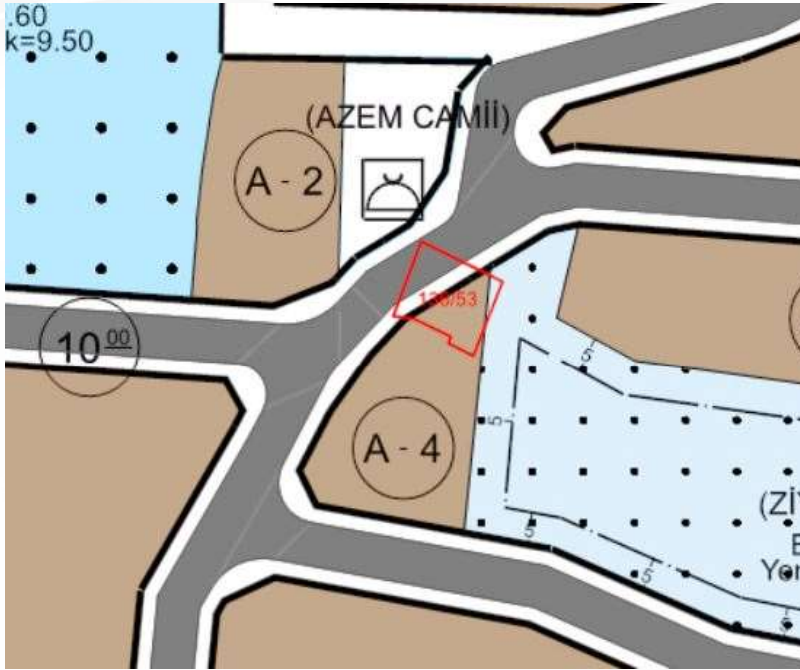

İmar Plan Değişiklik Öncesi Durum
1/1000 Uygulama İmar Planı



İmar Plan Değişiklik Sonrası Durum
1/1000 Uygulama İmar Planı