



İmar ve Şehircilik Daire Başkanlığı

GÜNDEM



Erzurum İli, Pasinler İlçesi, Kasımpaşa Mahallesi, 380 ada 3 ve 21 nolu parselde kayıtlı taşınmazlar meri imar planlarında $\dot{I}=4$ kat TAKS= 0.40 KAKS= 1.60 yapılaşma koşulu ile konut alanı olarak görünmekte olup söz konusu alanın B-6 konut alanı olarak işlenmesini içeren imar planı değişikliğinin 5216 sayılı Büyükşehir Belediyesi kanununun 14. maddesine istinaden meclisçe görüşülerek bir karara bağlanmasını arz ederim.

**Alanın Uydu Görüntüsü (Uzak)****Alanın Uydu Görüntüsü (Yakın)**

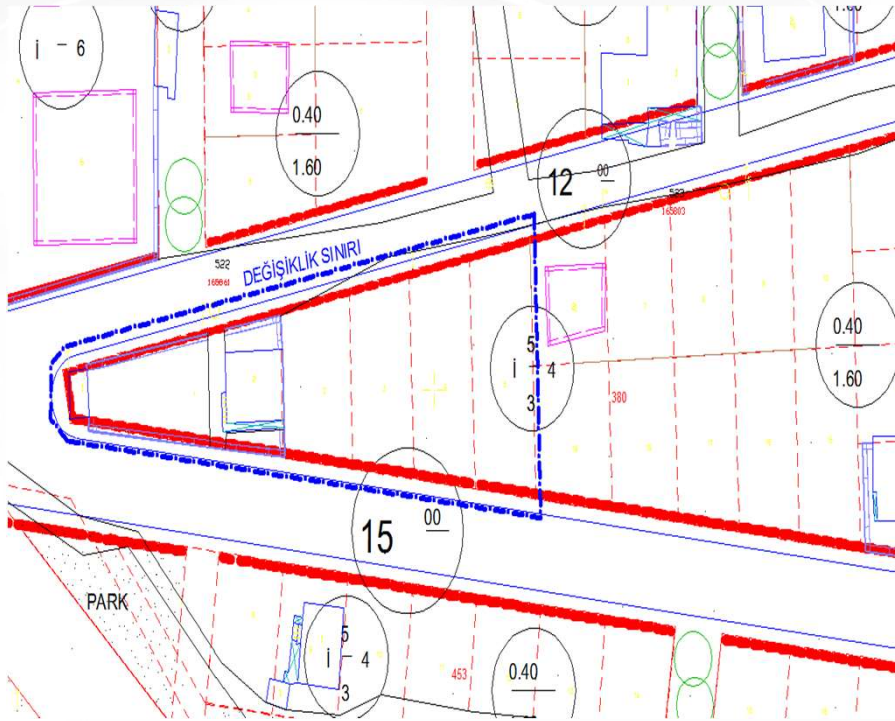

İmar Plan Değişiklik Öncesi Durum
1/1000 Uygulama İmar Planı

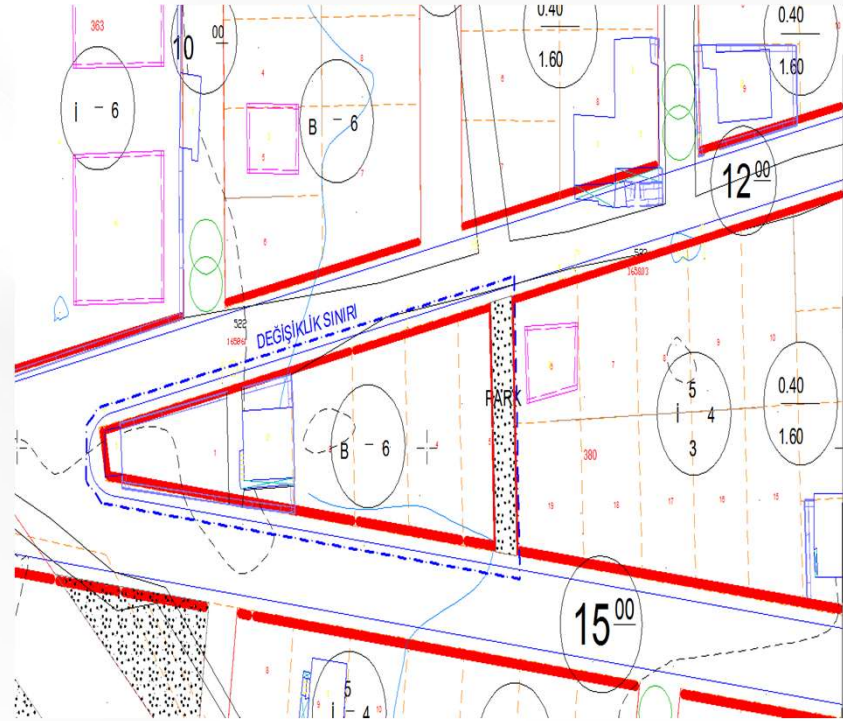

İmar Plan Değişiklik Sonrası Durum
1/1000 Uygulama İmar Planı