

PLAN ADI:	ERZURUM PALANDÖKEN KÜLTÜR VE TURİZM KORUMA VE GELİŞİM BÖLGESİ PALANDÖKEN VE HİNİS BOĞAZI MEVKİİ İLAVE ve REVİZYON UYGULAMA İMAR PLANI
TM NO/ADI:	181/ ERZURUM PALANDÖKEN KÜLTÜR VE TURİZM KORUMA VE GELİŞİM BÖLGESİ
ÖLÇEK:	1/1000
PAFTA SAYISI:	6/6
PAFTA ADI:	I46-B-11-C-4-C
PİN:	UIP - 25715496

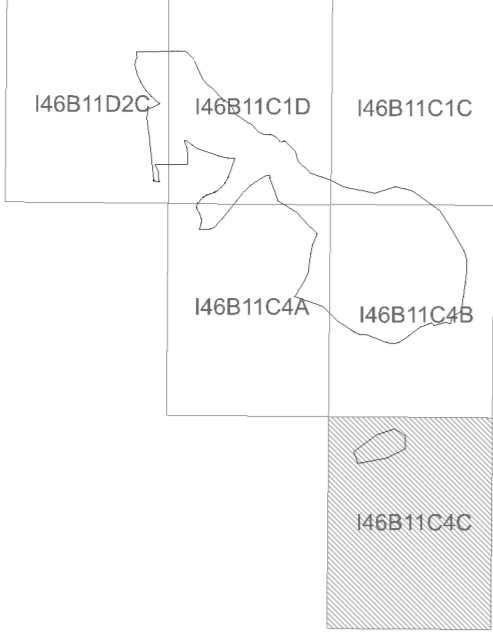

Fatma ÇİFTÇİ  
Şehir Plancısı

MÜELLİFİNCE HAZIRLANAN 6 PAFTADAN İBARET 1/1000 ÖLÇEKLİ ERZURUM PALANDÖKEN KÜLTÜR VE TURİZM KORUMA VE GELİŞİM BÖLGESİ PALANDÖKEN VE HİNİS BOĞAZI MEVKİİ İLAVE ve REVİZYON UYGULAMA İMAR PLANI BAKANLIĞIMIZ PLAN İNCELEME VE DEĞERLENDİRME KURULUĞUNUN 03.06.2015 TARİHLİ VE 210/09 SAYILI KARARI İLE UYGUN GÖRÜLEREK, 2634 SAYILI TURİZMİ TEŞVİK KANUNUNUN 7 NCI MADDESİ UYARINCA ONANDI.

Canan ÖNEM ACIKBAŞ  
GRUP SORUMLUSU

KÜLTÜR VE TURİZM BAKANLIĞI  
YATIRIM VE İŞLETİMLER GENEL MÜDÜRLÜĞÜ

Örgüt ALMAC  
DAİRE BAŞKANI

## ERZURUM-I46-b-11-c-4-c

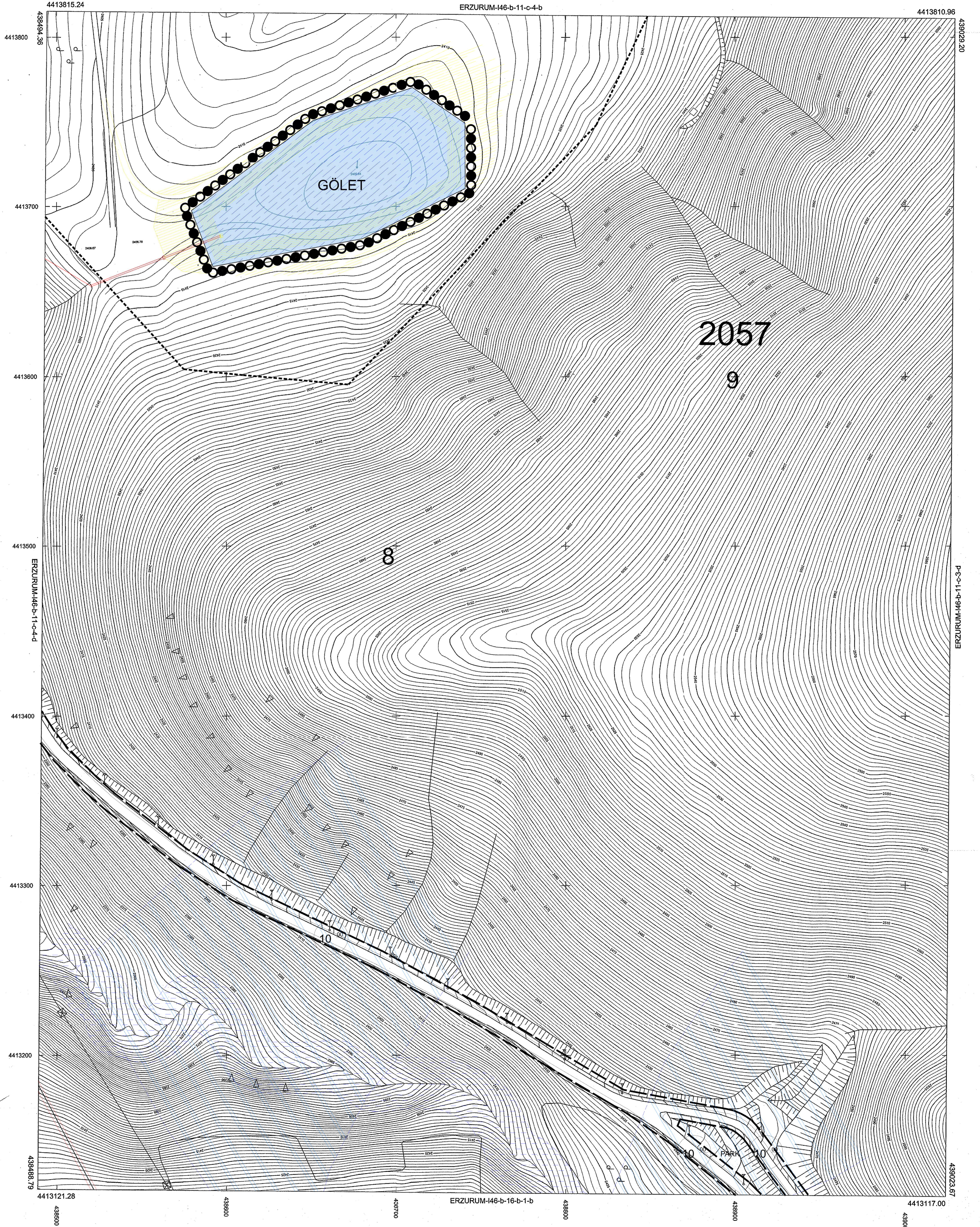

Topu ve Kadastro Genel Müdürlüğü  
Fotogrametri ve Geodezi Daire Başkanlığı  
Sayısal Fotogrametri Yöntemi ile GRS80 Elipsoidi,  
ITRF96 Datumu ve 1998.00 Ref. Epoğunda Üretilmiştir.-2007

1:1000

İmar Mühendisi

İmar Mühendisi  
Dip. No: 00001  
Dile No: 00000

İmar Mühendisi

İmar Mühendisi

İmar Mühendisi

İmar Mühendisi

a	b	a	b
d	c	d	c
a	b	a	b
d	c	d	c